# 2026 AUTUMN ！

## 茨城県立太田第一高等学校野球部　4

## ○ 令和８年度秋季県北地区一次予選① 1/2・・・８月

８月17・20日、秋季県北地区高校野球一次予選が行われました。太田一高は初戦、県北連合（太田西山・那珂湊・茨城高専）と対戦し10-5で勝利し、準々決勝（代表決定戦）に駒を進めました。

| 【1回戦】 | | | | | | | | | | |
|---|---|---|---|---|---|---|---|---|---|---|
| 県北連合 | ２ | ０ | ０ | ０ | ２ | ０ | ０ | ０ | １ | ５ |
| 太田一高 | ０ | ０ | １ | ０ | １ | ７ | ０ | １ | × | １０ |






主導権を先に取りたかった太田一ですが、初回、相手に2点先制されます。太田一はその裏、２番柏がセンター前で出ますが無得点。






3回裏に1番柳田楽がライト前で出塁すると二盗を決め、3番竹林がレフト前タイムリーを放ち1点返します。


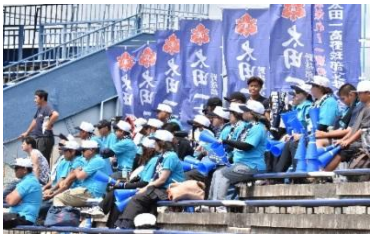

逆転したい太田一でしたが、5回にまたも相手に連打を浴びて2点追加されます。１−４。

太田一もその裏、9番豊島がしぶとくライト前で出塁すると、竹林のレフトへの犠飛で1点を返し、５回終了で2-4。






前半終了、２点ビハインドの2-4。なかなか自分たちのペースを掴めない太田一高でしたが、後半の巻き返しを虎視眈々と狙います。

# 2026 AUTUMN！

## 茨城県立太田第一高等学校野球部　5

### ○ 令和８年度秋季県北地区一次予選① 2/2・・・８月

６回裏、ついに太田一高打線に火が付きます。先頭の７番井上がライト前に弾き返すと、２つの連続四球で満塁とし、柳田楽、柏のライトへの連続タイムリーで4-4の同点。





さらに相手の暴投で１点。続く５番菊池のレフト前タイムリーで１点。そして、６番佐藤が、ライトを襲うタイムリー３塁打で２点追加で８-4。さらに中継ミスを突いて佐藤自身も生還し、この回７得点で一気に9-４と突き放しました。





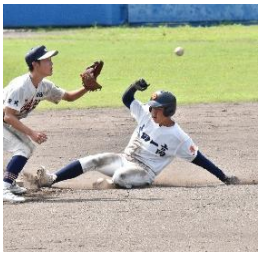





８回にも先頭の竹林のレフト線への２塁打のあと、４番砂川のレフト前タイムリーでダメ押し10-4。９回に粘る相手に１点返されるも、井上、柏の継投で、10-5で勝利し、代表決定戦に駒を進めました。





**代表決定戦へ進出！**

**太田一高　10－5　県北連合**